



Salobre Golf & Resort - Punto Geodésico
Montaña de Arguineguín

INICIO / START

A la derecha de la barrera de salida de la urbanización PAR 4. Esta urbanización se encuentra a mano izquierda saliendo del hotel.

Go to the right of the exit gate of the PAR 4 residential area. This is located on the left hand side of the hotel.



El camino se encuentra visible y la ruta es bastante sencilla. Los últimos metros son más difíciles. No es apto para ir con niños. Disfrute de las vistas del resort durante el ascenso y en particular las vistas desde el punto geodésico, que son espectaculares. Recomendamos recorrer esta ruta por la tarde para disfrutar de un atardecer inigualable desde el punto geodésico.

The road is visible and the route is quite simple. The last meters are more difficult. It is not suitable to go with children. Enjoy the views of the resort during the ascent and especially the views from the geodesic point, which are spectacular. We recommend going to this route during the evening to enjoy a unique sunset from the geodesic point.

01

punto geodésico



Salobre Golf & Resort - Playa de Montaña
Arena.

INICIO / START

Desde el Salobre Hotel Resort & Serenity a una playa tranquila y a un precioso muelle deportivo.
From Salobre Hotel Resort & Serenity to a quiet beach and a beautiful marina.



Ruta ideal para ir en bicicleta por un camino sencillo, mayormente en descenso y por asfalto, que lleva a una playa tranquila.

This route is ideal for cycling, as it is a simple road, mostly downhill and on asphalt road and leads to a quiet beach.

02

pasito blanco



Salobre Golf & Resort - Playas (Playa de Carpinteras,
Playa de los militares, Montaña Arena, Playa Las Mujeres)

INICIO / START

Desde el Salobre Hotel Resort & Serenity hasta el Faro de Maspalomas.
From Salobre Hotel Resort & Serenity to the Faro of Maspalomas.



Consiste en bajar del hotel hasta el Faro de Maspalomas paseando por la playa de Maspalomas y regresar por el carril bici. Si al llegar al faro estamos demasiado cansados para regresar, podemos subir al hotel con el shuttle bus. ¡No olviden llevarse el traje de baño!

Consists of going from the hotel down to the Faro of Maspalomas around Maspalomas beach and coming back along the bike. If you feel too tired to come back to the hotel, you can take the shuttle bus to the hotel. Don't forget to take your swimsuit with you!

03

faro maspalomas



Salobre Golf & Resort - Lomo Galeón - El Pajar -

INICIO / START

Desde la zona de eco-fitness exterior que se encuentra a la derecha del hotel.
From the eco-fitness area located to the right side of the hotel.



En el primer kilómetro de esta ruta debe tener cuidado ya que atravesará un camino de piedras. Después le sigue un camino sencillo con bajada. Desde esta ruta tendrá acceso a playas poco concurridas.

You should be careful during the first kilometer of this route as you will be crossing a stone path. After that, there is an easy downhill route. From this route you can access to uncrowded beaches.

04

el pajar

Disclaimer Notice: As a courtesy to our guests the attached running/walking course map identifies distances and routes created by using an independent outside mapping source. The identified routes cross roads and paths outside the Hotel. As the Hotel has no direct or indirect control over these areas, roads or highways we urge you to use common sense for your own safety and security. The Hotel in no way guarantees the safety or condition of the identified routes. Use of this map is at your own risk. Please observe all rules and posted signs and warnings, including traffic signals.

Aviso de responsabilidad: Como una cortesía a nuestros clientes este mapa de rutas de correr/caminar identifica las distancias y rutas creadas utilizando una fuente independiente y externa de mapas. Las rutas identificadas atraviesan carreteras y caminos ajenos al Hotel. Como el hotel no tiene control directo ni indirecto sobre dichas zonas, caminos y carreteras le pedimos que utilice su sentido común para su propia seguridad. El hotel no ofrece ninguna garantía de la seguridad o condiciones de las rutas identificadas. El uso de este mapa es a su propio riesgo. Respete todas las normas y las señalizaciones y advertencias, incluidas las señales de tráfico.

iconografía
ICONOGRAPHY



Ruta a pie
Walking Tour



Ruta en bici
Cycle route



Tiempo de recorrido
Tour time



Distancia
Distance



Dificultad: Baja
Difficulty: Easy



Dificultad: Media
Difficulty: Medium



Dificultad: Alta
Difficulty: High



Uso calzado adecuado
Use proper footwear



Llevar agua
Take water



Se recomienda ropa de baño
Swimwear is recommended



Datos de interés
Interesting facts

Salobre Routes

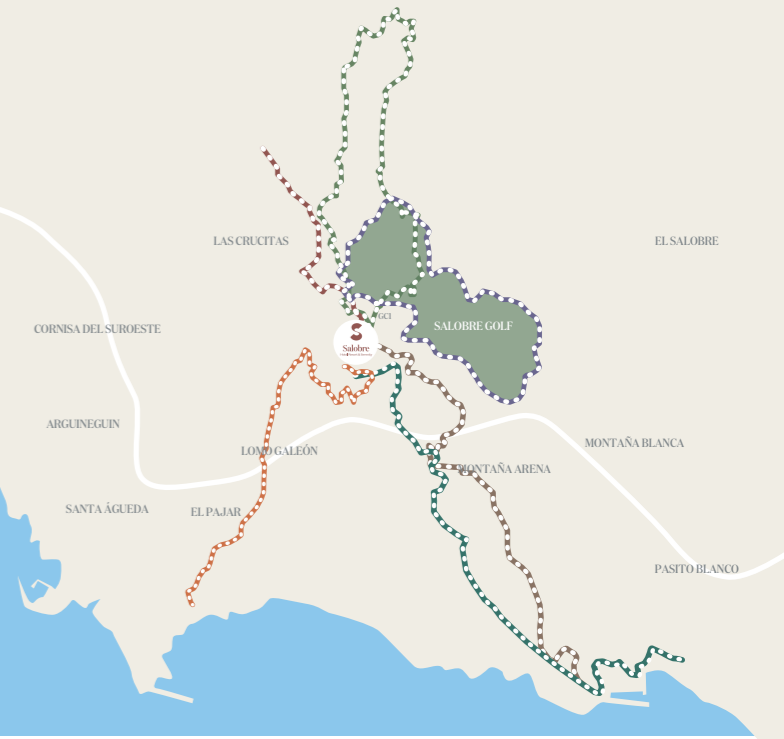

- 01 punto geodésico 1.88 kms. 40 - 50 mins.
- 02 pasito blanco 6.3 kms. 50 - 60 mins.
- 03 faro maspalomas 10 kms. 2h.
- 04 el pajar 6.9 kms. 80 - 90 mins.
- 05 circuito norte 13.2 kms. 2h.30 mins.
- 06 resort 4.34 kms. 40 - 50 mins.

* Los mapas de este folleto no están a escala.
* The maps in this brochure are not to scale.

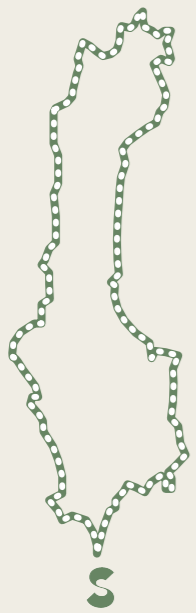

wikiloc

Salobre Golf & Resort

GCI



INICIO / START

A la derecha de la barrera de salida de la urbanización PAR 4. Esta urbanización se encuentra a la izquierda del hotel.

To the right of the exit barrier of the PAR 4 urbanization. This is located to the left of the hotel.

13.2 kms.
2 h. 30 mins.



! Este es el camino más bonito en el cual disfrutará de mucha vegetación y durante el recorrido pasará por una presa. Es una ruta fácil pero larga. No se olvide de llevar su cámara para sacar fotos durante el trayecto.

This is the most beautiful route in which you will enjoy lots of greenery and along this route you will pass through a dam. It is an easy but long route. Do not forget to take your camera to take pictures along the way.

05 **circuito norte**



wikiloc

Salobre Golf & Resort

MONTAÑA ARENA



INICIO / START

Desde Salobre Hotel Resort & Serenity. From Salobre Hotel Resort & Serenity.

4.34 kms.
40 - 50 mins.



! La ruta más sencilla e ideal para recorrer con toda la familia. Disfrutará de las vistas a los campos de golf y sentirá el ambiente relajado del resort. This is the easiest route, ideal to walk around the resort with the entire family. You will enjoy views of the golf courses and you will feel the relaxed ambience of the resort.

06 **resort**